

Ostéopathes

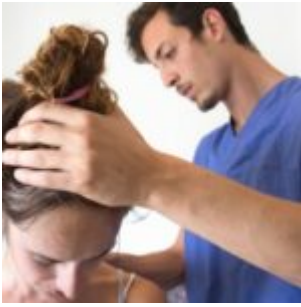

© 2015 Les Echos Publishing

Le rapport OSE0stéo analyse l'activité d'ostéopathe pour établir son évolution sur plusieurs années. Réalisé par l'OSEO, l'Observatoire Socio-Economique de l'Ostéopathie, à partir des chiffres de la CIPAV, notamment ses données concernant les revenus des praticiens ayant travaillé au moins une année complète, le rapport 2015 permet de dresser le bilan socio-économique de l'année 2013.

Parmi les chiffres à retenir pour cette dernière édition, il y a le nombre d'ostéopathes exclusifs en exercice fin 2013, qui s'élève à 7 503, soit une évolution des effectifs sur un an de +7 %. Les femmes ostéopathes représentent 49 % des praticiens, voire 59 % chez les moins de 35 ans. Des moins de 35 ans qui sont par ailleurs 58 % des effectifs.

Enfin, le revenu annuel moyen s'élève à 25 824 euros. L'augmentation du chiffre d'affaires de la profession n'a toutefois pas compensé les revenus moyens altérés par l'augmentation du nombre de praticiens en exercice. La conséquence est une diminution de 3,5 % du revenu moyen par praticien et une baisse de 2,8 % de la médiane des revenus...

Pour consulter le rapport : www.observatoire-osteopathie.org

© 2015 Les Echos Publishing